

Collegamento macchinari 4.0 direttamente dal tuo gestionale

In collaborazione con una azienda specializzata nel settore Mexal attiva la comunicazione per i principali macchinari 4.0 direttamente collegati ad una webapp dall'interno del gestionale.

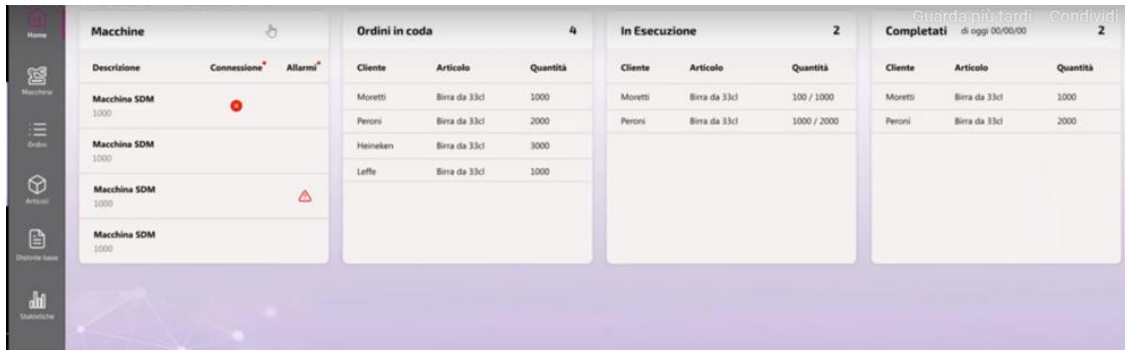

Gestione Ubicazioni

È ora possibile definire con un codice le ubicazioni degli articoli per reperirli velocemente e per capire come stocarli. Infatti con la nuova gestione delle ubicazioni non solo è possibile definire gli alloggiamenti degli articoli ma anche visualizzarne i progressivi, gestirne i lotti e identificare immediatamente dove si trova l'articolo desiderato. È possibile spostare velocemente articoli da un'ubicazione all'altra.

È inoltre possibile fornire dei vincoli di dimensione, peso, temperatura ed altro per assicurarsi che l'articolo desiderato possa effettivamente trovare alloggio nell'ubicazione prima ancora di posizionarlo fisicamente.

Magazzino 3d

Il magazzino 3d, attivabile con le ubicazioni gestite su 3 livelli, è uno strumento d'effetto immediato per visualizzare visivamente la posizione di un articolo nel proprio magazzino. Non solo, con il Magazzino 3d è possibile fare ricerche sugli articoli ed anche spostare gli articoli da un'ubicazione all'altra, sarà il programma a generare il documento corrispondente all'avvenuto spostamento.

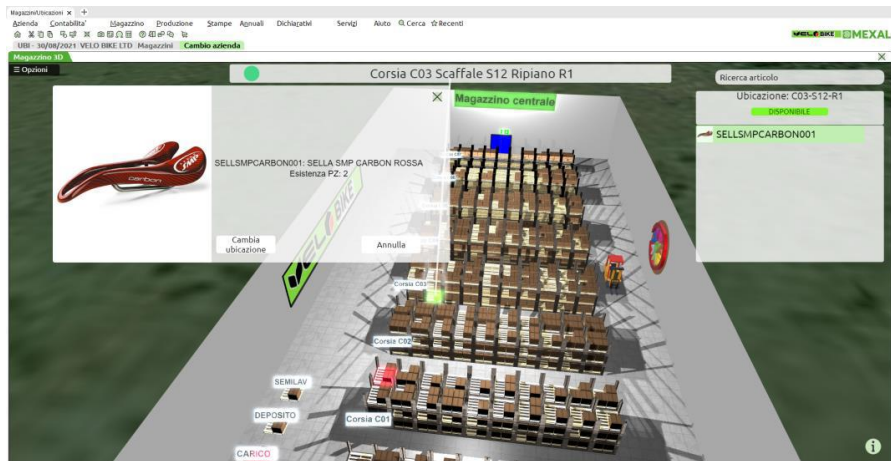

NUOVE Liste ed Elenchi

Mexal continua a migliorare sotto il punto di vista della presentazione dei dati, ora alle liste sono state aggiunte le possibilità di **filtrare i risultati** e/o **raggruppare**

E' possibile raggruppare o filtrare (anche in contemporanea) per un qualsiasi elemento della lista

Esempio di Raggruppamento

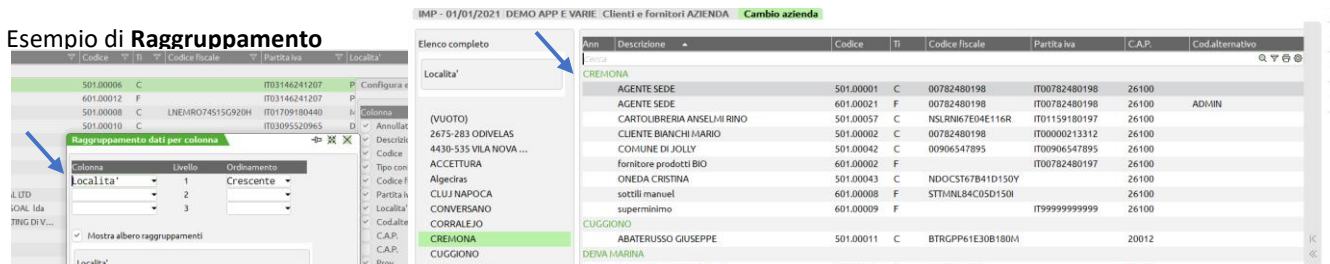

Esempio di Filtro

Distinta Base Grafica

La nuova Distinta Base Grafica permette di avere un colpo d'occhio delle fasi e dei componenti della DB.

Con le fasi in uno specchietto (da cui si possono togliere

aggiungere o modificare) e i componenti nella schermata a destra, divisi graficamente per tipologia (spese, merci e lavorazioni), si può operare velocemente ogni tipo di modifica o recuperare informazioni.

Import dati riconciliazione bancaria

Possibilità di importare dati della movimentazione banca direttamente dai vs istituti di credito nel gestionale !

Pianificazione e Planning

Nella sezione dei fabbisogni è ora possibile individuare le materie prime di cui si ha bisogno, escluse quelle che si possiedono già, o comprese le stesse. Si può generare un ordine al fornitore con le materie mancanti direttamente anche da questo menu. Così, nel planning si potrà prendere le informazioni dell'ordine fatto e generare il grafico. Questo grafico ha delle milestone, in viola, che rappresentano i punti in cui la pianificazione si interrompe. La milestone può avere il nome del componente che blocca, o la dicitura varie, in quel caso si vede tutta la lista dei componenti bloccanti.

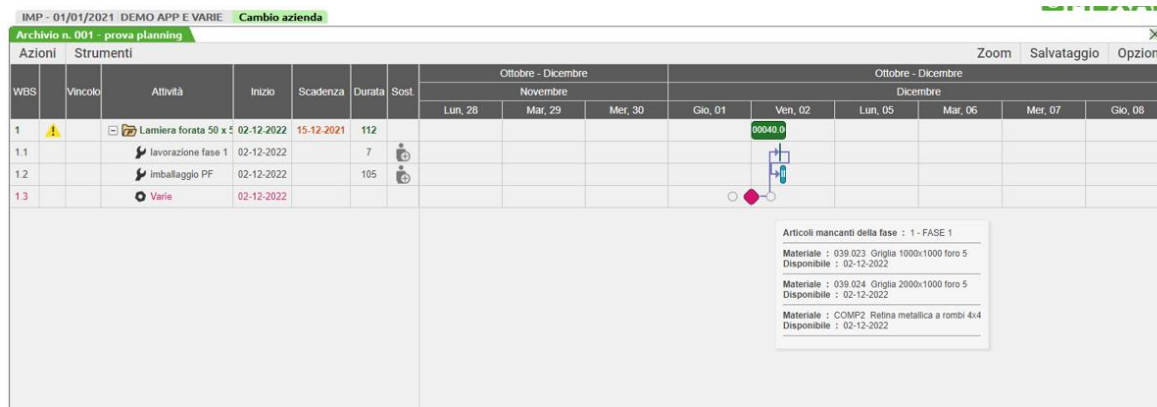

Import dettagliato in prima nota anche per le fatture emesse e gestione nuovi XML per Estero

La funzione che importa in prima nota e memorizza le correlazioni tra articoli e contropartite ora è attiva anche per tutte le fatture emesse, a prescindere dal cliente. In questo modo si istruisce Mexal a capire come gestire i propri articoli e si velocizza il processo. Sarà anche integrata la versione XML per gli adempimenti fatture estero.

Creazione Anagrafiche clienti e fornitori con Cribis

Passepartout ora collabora con Cribis, società appartenente al Dun & Bradstreet Worldwide Network e leader in Italia per lo sviluppo del business. Cribis, dispone di un patrimonio informativo di oltre 6 milione di partite iva, tra queste rientrano tutte le aziende iscritte alle Camere di commercio e gli enti pubblici certificati.

Da ora i servizi Cribis saranno integrati pertanto in fase di creazione di un'anagrafica cliente/fornitore fornendo la partita IVA o il Codice Fiscale.

Se alla stessa partita IVA fanno capo più sedi, vengono proposte tutte e si può scegliere quella interessata.

Migliorie generali

Quelle elencate sono solo alcune delle nuove altre funzioni dell'ultima versione di Mexal:

- **E' stata introdotta la possibilità di visualizzare gli allegati con un tasto apposito nel cruscotto di gestione degli stati delle fatture/ordini elettronici.**
- **E' possibile vedere la scheda contabile di un soggetto dal saldaconto.**
- Attivata la possibilità di **aggiungere la firma personalizzata dell'utente ad ogni invio di e-mail** automatico.
- È ora possibile selezionare quali documenti devono fare o non fare il **controllo del fuori fido**.
- Sono state apportate diverse modifiche prestazionali per rendere Mexal **più veloce** in diverse funzioni (dai redditi alle normali attività di gestione quotidiana)

NUOVE APP ad integrazione delle funzionalità BASE

Sono state aggiunte ed aggiornate molte **nuove App sviluppate sia dalla casa madre che NOI** (e le applicazioni sviluppate da noi sono personalizzabili in base alle vostre necessità!)

Sotto alcuni esempi

- **Evasione ORDINI Magazzino da Tablet (D&M!)**
- **Gestione interventi di assistenza tecnica (D&M!)**
- **Gestione della produzione (D&M!)**
- **Inventari con tablet (D&M!)**
- **E tanto altro ancora!**